Inscriptions

Merci de remettre la fiche d'**inscription à l'ALAE/ALSH de Saint-Clar**

Merci de fournir:

- le dossier d'inscription
- La copie du carnet de vaccination
- L'attestation d'assurance en responsabilité civile et individuelle accident
- L'autorisation parentale

Pour toute **absence** pensez à prévenir **48h** à l'avance par écrit, sans quoi la prestation **sera facturée** sauf présentation d'un **certificat médical**

Renseignements

ALSH Bastides de Lomagne à St Clar

Tél ALSH : 05 62 66 47 15

Mail : alshstclar@ccbl32.fr

Ouverture

7h30 à 18h30

Communauté de Communes Bastides de Lomagne

ZA route d'Auch, 32120 Mauvezin

Tél CCBL : 05 62 06 84 67

ALSH Bastides de Lomagne à St Clar

Vacances de Printemps!

du 08 avril au 19 avril 2024

Inscriptions avant le jeudi 28 mars 2024

ZA route d'Auch - 32120 Mauvezin

Tél : 05 62 06 84 67 - Email : contact@ccbl32.fr

Page Facebook : Communauté de Communes Bastides de Lomagne

THEME: En route vers les J.O

Après chaque activité sportive: podium et remise de médailles

Le programme est susceptible d'être modifié

Lundi 08 avril

Matin : Création de médailles

Après-midi : Création du podium

Mardi 09 avril

Matin : Création de flammes olympiques

Après-midi : Sport : parcours de la flamme

Mercredi 10 avril

Matin : Cérémonie d'ouverture (The final countdown)

Après-midi : rencontre sportive avec les enfants de la MECS suivi d'un goûter sur site

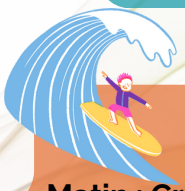

Jeudi 11 avril

Matin : Création de surfeurs

Après-midi : Sport: Concours de pétanque

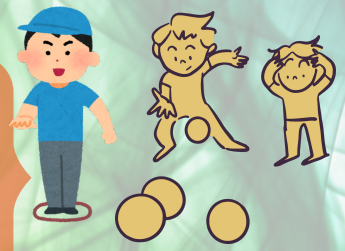

Vendredi 12 avril

Initiation au tir à l'arc avec intervention du Comité Départemental de tir à l'arc du Gers

Lundi 15 avril

Matin : Création de panneaux des champions

Après-midi : Sport: lancer de poids

Mardi 16 avril

Matin : Jeux sportifs

Après-midi : créations autour des anneaux olympiques

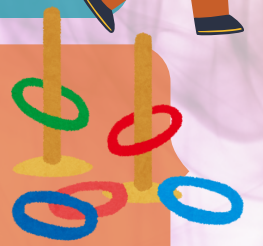

Mercredi 17 avril

Matin : Création de guirlandes des drapeaux

Après-midi : initiation et démonstration de breakdance avec intervention d'un artiste confirmé

Jeudi 18 avril

Matin: Multi sports au complexe des 3 soleils

Après-midi: Quizz et jeux de réflexion sur les sports olympiques

Vendredi 19 avril

Matin : Cérémonie de fermeture (we are the champions)

Après-midi : Pâtisserie et goûter olympique